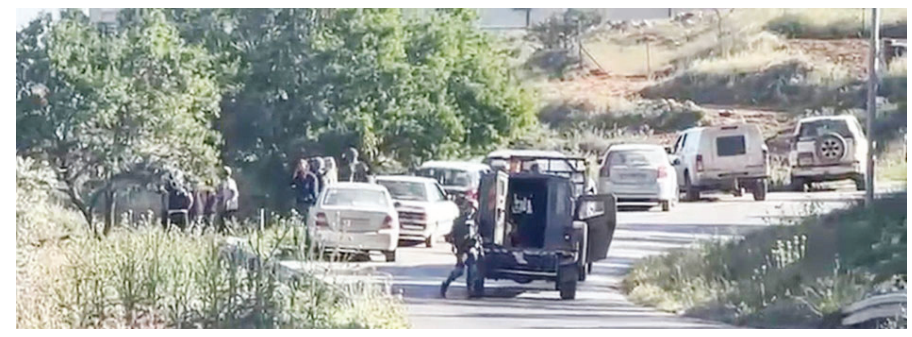

### هاجموا تجمعا بدويا في الخان الأحمر

# مستوطنون مسلحون يهاجمون سنجل ويسرقون نحو 700 رأس غنم

**محافظات- الحياة الجديدة- وفا-** هاجم مستوطنون مسلحون، يوم امس، بلدة سنجل وقرية جلجليا شمال رام الله، واعتدوا على الرعاة وسرقوا أغنامهم.

وأفادت مصادر محلية لـ»وفا»، بأن عشرات المستوطنين المسلحين بحماية من جيش الاحتلال الإسرائيلي هاجموا منازل المواطنين غرب بلدة سنجل ولاحقوا رعاة الأغنام وسرقوا أغنامهم، وتصدى الأهالي لهم، دون أن يبلغ عن إصابات.

وأشارت إلى المصادر، إلى أن المستوطنين سرقوا نحو 700 رأس غنم خلال هجومهم على سنجل.

وأضافت المصادر ذاتها، أن عددا من المستعمرين هاجموا منازل المواطنين في أطراف قرية جلجليا، وسرقوا أغناما ومعدات زراعية.

الى ذلك هاجم مستوطنون، يوم امس، تجمع «التبنة» البدوي، قرب الخان الأحمر، شرق القدس المحتلة.

وأفادت محافظة القدس، بأن مستعمرين اعتدوا على المواطنين، بحماية قوات الاحتلال، واعتقلت تلك القوات شابا خلال الاعتداء.

يُشار إلى أن تجمع «التبنة» البدوي، شهد في الأسابيع الأخيرة سلسلة اعتداءات من قبل المستعمرين، كان آخرها، تشغيل مكبرات صوت من قبل المستعمرين خلال الليل والتجول بمركبات جبلية بالقرب من مساكن التجمع، في مضايقات مستمرة بهدف تهجير أهالي التجمع.

وفي بيت لحم هاجم مستوطنون ، مركبات المواطنين في منطقة خلايل اللوز جنوب شرق المحافظة.

وأفادت مصادر أمنية لمراسلنا، بأن مجموعة من المستعمرين هاجمت مركبات المواطنين بالحجارة، وتعمدت القيام بأعمال تفحيط في الشوارع، دون أن يبلغ عن إصابات.

يشار إلى أن مستوطنين اقتحموا صباح أمس مناطق هندازة، وبئر المياه، والعبيات، وخلايل اللوز جنوب شرق بيت لحم، ونفذوا أعمالا استفزازية.

# إصابات جراء اعتداءات جيش الاحتلال في عقابا وحملات مداهمات واعتقالات واسعة

**محافظات- الحياة الجديدة- وفا-** انسحبت قوات الاحتلال الإسرائيلي، مساء امس من بلدة عقابا شمال طوباس، بعد عدوان استمر حوالي 8 ساعات.

وأفادت جمعية الهلال الأحمر، في بيان، أن طواقمها تعاملت مع 10 إصابات لمواطنين، جراء اعتداء جنود الاحتلال عليهم بالضرب، خلال احتجازهم في البلدة، وتم علاجهما ميدانيا.

كما أكد مدير نادي الأسير في طوباس كمال بني عودة، أن قوات الاحتلال احتجزت 22 مواطنا من البلدة، وحققت معهم ميدانيا، وأفرجت عنهم في وقت لاحق خلال الانسحاب.

وكانت قوات الاحتلال قد اقتحمت بلدة عقابا صباحا، وداهمت العديد من منازل المواطنين، واتخذت منزلا ثكنة عسكرية لنحو 8 ساعات.

واستمرت اعتداءات جيش الاحتلال في عدد من المحافظات وهذه أبرزها:

**مخيم شعفاط**

أجبرت سلطات الاحتلال، مواطنا، على هدم منزله ذاتيا في مخيم شعفاط، شمال القدس المحتلة.

وأوضحت محافظة القدس، أن سلطات الاحتلال أجبرت عائلة الفقيه على هدم منزلها قيد الإنشاء ذاتيا، بعد تلقيها إخطارا من بلدية الاحتلال يقضي بهدمه.

وأفادت العائلة بأنها كانت قد هدمت منزلها القديم قبل أشهر بهدف تشييد منزل جديد يؤوي أفرادها، إلا أنها فوجئت بإخطار جديد خلال مرحلة البناء، ما دفعها إلى تنفيذ الهدم الذاتي تفاديا لفرض سلطات الاحتلال غرامات مالية باهظة عليها.

وتجبر سلطات الاحتلال المواطنين في مدينة القدس المحتلة على هدم منازلهم ذاتيا بحجة عدم الترخيص، ومن يرفض تهدم جرافات الاحتلال المنزل، وتُفرض غرامات باهظة على المالك وتكاليف الهدم القسري.

الى ذلك اعتقلت قوات الاحتلال الإسرائيلي، طفلا وشابا من القدس المحتلة.

وأفادت محافظة القدس، بأن قوات الاحتلال اعتقلت الطفل محمد وهيب موسى المكحل (16 عاما)، عقب اقتحامها حي الجبل «رأس البستان» في بلدة العيزرية جنوب شرق القدس، علما أنه يعاني من مرض السكري في مراحل متقدمة.

وأضافت، أن قوات الاحتلال اعتقلت شابا «لم تعرف هويته بعد»، عقب توقيف مركبة عند مفرق الطور في مدينة القدس.

**دورا جنوب الخليل**

اقتحمت قوات الاحتلال الإسرائيلي، امس، بلدة دورا جنوب الخليل واعتقلت مواطنا واحتجزت العشرات ونكلت بهم وحققت معهم ميدانيا.

وأفاد مراسلنا، بأن قوات الاحتلال اقتحمت البلدة بعدد من آلياتها العسكرية، وفتشت عدداً من المنازل وعاثت فيها خراباً، واعتقلت المحامي معتز أبو عرقوب، واحتجزت أكثر من 21 مواطناً وحققت معهم ميدانياً بمنازل حولتها لمراكز توقيف وتحقيق ميداني لعدة ساعات، وفي وقت لاحق تم الإفراج عن جميع المحتجزين، واقتادت أبو عرقوب إلى جهة غير معلومة.

ولفت إلى أنه اثناء انسحاب الاحتلال من البلدة أطلقوا قنابل الصوت والغاز السام صوب المواطنين ما تسبب بإصابة عدد من المواطنين بحالات اختناق.

# تقرير لأطباء بلا حدود: تدهور كارثي في خدمات المياه والصرف الصحي بغزة

**رام الله- وفا-** كشف تقرير صادر عن منظمة أطباء بلا حدود عن تدهور حاد في خدمات المياه والصرف الصحي والنظافة الصحية في قطاع غزة منذ تشرين الأول/ أكتوبر 2023، نتيجة سياسات وإجراءات الاحتلال الإسرائيلي، ما أدى إلى حرمان واسع النطاق للسكان من هذه الخدمات الأساسية.

وأوضح التقرير أن هذا التدهور استند إلى بيانات تشغيلية ودلائل طبية جمعتها فرق المنظمة بين كانون الثاني/يناير 2024 وكانون الأول/ديسمبر 2025، إلى جانب شهادات ميدانية حديثة، خلصت إلى أن حرمان السكان من المياه والخدمات الصحية ليس عرضيا، بل نتيجة مباشرة لإجراءات ممنهجة، تسببت بفرض ظروف معيشية قاسية على نحو 2.1 مليون شخص في القطاع.

وأشار إلى أن سكان غزة يواجهون شحا متفاقما في المياه، رغم أن أطباء بلا حدود تُعد من أكبر الجهات المزودة لها، حيث كانت تنتج أو توزع حتى 4.7 ملايين لتر يوميا حتى مطلع عام 2026، إلا أن هذه الكميات لا تلبي الاحتياجات المتزايدة.

وفي عدة مناطق، نفدت المياه بشكل متكرر من نقاط التوزيع، ما اضطر السكان للاعتماد على مصادر غير آمنة أو تقليص استخدامهم للمياه.

وبيّن التقرير أن أسعار المياه ارتفعت بشكل كبير، حيث وصلت زيادة أسعار المياه التي يوفرها القطاع الخاص إلى نحو ٪500، ما جعلها خارج متناول معظم الأسر، خاصة في ظل فقدان مصادر الدخل.

وفي ما يتعلق بخدمات الصرف الصحي، أوضح التقرير أن الأنظمة انهارت فعليا، ما أجبر العديد من العائلات على اللجوء إلى حلول بدائية، مثل حفر مراحيض مؤقتة أو مشاركة مرافق محدودة مع أعداد كبيرة من الأشخاص، الأمر الذي فاقم من مخاطر التلوث وانتشار الأمراض.

كما أشار إلى أن تراكم النفايات وتراجع خدمات النظافة، نتيجة نقص الوقود وتوقف أنظمة الجمع، أسهما في انتشار البكتيريا والملوثات، خاصة خلال فترات الأمطار، ما زاد من التحديات الصحية والبيئية.

ولفت التقرير إلى نقص حاد في مستلزمات النظافة الأساسية، مثل الصابون ومواد التعقيم ومنتجات العناية الصحية، التي باتت إما غير متوفرة أو مرتفعة التكلفة بشكل كبير.

وأكدت أطباء بلا حدود أن هذا الواقع يعكس أزمة إنسانية متفاقمة تتطلب تدخلا عاجلا لضمان وصول السكان إلى الحد الأدنى من الخدمات الأساسية، محذرة من استمرار التدهور وما يحمله من مخاطر جسيمة على الصحة العامة في قطاع غزة.

# يتقدمهم سموتريتش: آلاف المستعمرين يقتحمون مقام يوسف بنابلس

**نابلس- وفا-** اقتحم آلاف المستعمرين، امس، مقام يوسف شرق مدينة نابلس.

وأفادت مصادر أمنية، بأن قوات الاحتلال اقتحمت المنطقة الشرقية لمدينة نابلس، وانتشرت في عدة مناطق واعتلت أسطح المنازل.

وأشارت إلى أن أكثر من 5 آلاف مستعمر اقتحموا مقام يوسف، بينهم وزير المالية الإسرائيلي المتطرف «بتسلئيل سموتريتش»، وأعضاء في الكنيست الإسرائيلي، وسط إغلاق لعدد من الحواجز المحيطة بالمدينة.

ولفت مراسلنا، إلى أن المستعمرين خطوا شعارات عنصرية على جدار مدرسة قدري طوقان الثانوية للبنين، القريبة من مقام يوسف. وفي سياق آخر، اعتقلت قوات الاحتلال الشاب لؤي لبدة عقب مداهمة منزله في حي خلة العامود بالمدينة.

**فقد هوية**

جنين- أعلن أنا اشرف طلال احمد ربايعه من ميثلون عن فقدان هويتي رقم 850262387، وبداخلها رخصة سياقة شخصية، الرجاء ممن يجدها تسليمها لأقرب مركز شرطة وله الشكر.

**فقد هوية**

جنين- أعلن أنا سامر عاهد عبدالله ابو دياك من سيلة الظهر عن فقدان هويتي رقم 908127160، وبداخلها رخصة سياقة شخصية، الرجاء ممن يجدها تسليمها لأقرب مركز شرطة وله الشكر.

**فقد هوية**

جنين- أعلن أنا باسم احمد قاسم عبد العزيز من عرابة عن فقدان هويتي رقم 965491152، وبداخلها رخصة سياقة شخصية، الرجاء ممن يجدها تسليمها لأقرب مركز شرطة وله الشكر.

**فقد هوية**

بـدو - أعلن أنا عبد الرحمن احمد محمد منصور عن فقدان هويتي رقم 403152291، وبداخلها رخصة سياقة شخصية، الرجاء ممن يجدها تسليمها لأقرب مركز شرطة وله الشكر.

5/13 د

دولة فلسطين
وزارة الحكم المحلي- جنين – مجلس قروي صانور

**إعلان توظيف محاسب/ ـة( عدد 1)**

يعلن مجلس قروي صانور عن حاجته لتعيين محاسب/ـة للعمل في المجلس، وذلك ضمن الشروط والمهام التالية:
* حاصل/ ـة على شهادة البكالوريوس في المحاسبة من جامعة معترف بها.
* خبرة عملية موثقة في مجال المحاسبة لا تقل عن (سنتين)، ويفضل خبرة سابقة في الهيئات المحلية.
* اتقان العمل على البرامج المحاسبية المحوسبة وبرامج (Microsoft Office.
* معرفة بقوانين وأنظمة الضريبة والقيود المحاسبية.
* يفضل أن يكون من أهالي قرية صانور.
المهام والمسؤوليات الرئيسية:
* إدارة حسابات المجلس، تسجيل القيود المحاسبية، إجراء التسويات البنكية).
* تحصيل الإيرادات، ومتابعة الذمم المدينة والدائنة.
* تقديم الدعم في إعداد الموازنات التقديرية للمجلس.
المهارات الشخصية:
* القدرة على تحمل ضغط العمل والعمل ضمن فريق.
* النزاهة والشفافية في العمل.
آلية التقديم: على من يتوفر لديهم الشروط المذكورة تقديم طلب التوظيف في مقر المجلس مرفقاً به (السيرة الذاتية+ صورة الهوية والشهادات العملية والخبرات)، وذلك في موعد أقصاه يوم الأربعاء الموافق 2026/5/20.

**مجلس قروي صانور**

5/13 د

دولة فلسطين
مجلس قروي ياسوف
صندوق تطوير وإقراض الهيئات المحلية
Municipal Development & Lending Fund

**دعوة لتقديم عرض أسعار**
**بنموذج اتفاقية الإطار/ توريد مواد**
**مجلس قروي ياسوف**

اسم البرنامج: برنامج التعافي وخلق فرص عمل – بند البنية التحتية كثيفة العمالة (SRJCP)
اسم اتفاقية الإطار: توريد مواد انشائية لأعمال مشروع انشاء جدران حجرية واسوار - ياسوف
رقم اتفاقية الإطار: SRJCP-1.2 -07 -251315 -01/A+B
1) حصلت منظمة التحرير الفلسطينية لصالح السلطة الوطنية الفلسطينية على منحة بقيمة 40 مليون دولار امريكي من البنك الدولي لدعم المكون الاول من برنامج التعافي وخلق فرص عمل-البنية التحتية كثيفة العمالة- في إطار برنامج التعافي وخلق فرص عمل، والذي يتم ادارته بالشراكة بين وزارة التخطيط، وزارة العمل، وزارة الحكم المحلي وينفذ من خلال صندوق تطوير واقراض الهيئات المحلية.
2) وقد حصل مجلس قروي ياسوف على منحة فرعية من صندوق تطوير وإقراض الهيئات المحلية (المتلقية للمنحة) لتنفيذ مشروع توريد مواد انشائية لأعمال مشروع انشاء جدران حجرية واسوار-ياسوف، وتنوي استعمال جزء من أموال هذه المنحة الفرعية في عمل دفعات قانونية مباشرة من صندوق تطوير وإقراض الهيئات المحلية لحساب المورد بموجب العقد رقم SRJCP-1.2 -07- 251315- 01/A+B الذي من أجله تم إصدار هذه الدعوة لتقديم عروض أسعار.
3) يدعو مجلس قروي ياسوف للتقدم لاستدراج عروض أسعار بنموذج اتفاقية الإطار لتوريد مواد لمشروع: توريد مواد انشائية لأعمال مشروع انشاء جدران حجرية واسوار -ياسوف استدراجات عروض الأسعار ستكون تسوق محلي وحسب الآليات المعتمدة لدى صندوق تطوير وإقراض الهيئات المحلية، الشراء حسب اجراءات التسوق المحلي ومفتوحة للموردين المؤهلين المحليين وحسب وثائق استدراج عروض الأسعار.
4) الموردون المعنيون يمكنهم الحصول على المعلومات اللازمة من (مجلس قروي ياسوف تلفون (0597951449) (0595650533) ويمكنهم الاطلاع على وثائق الاستدراج والحصول عليها على العنوان: مجلس قروي ياسوف – الشارع الرئيسي ابتداءً من الساعة 09.00 صباحاً حتى الساعة 1:00 ظهرا من تاريخ 2026/05/17 حتى تاريخ 2026/06/1.
5) عروض الأسعار يجب أن تقدم باليد على العنوان أدناه قبل أو بتاريخ 2026/06/1 يوم الاثنين الساعة الثانية عشر ظهرا. عروض الأسعار الالكترونية غير مقبولة، عروض الأسعار المتأخرة عن موعد التسليم سيتم رفضها، وسيتم فتح عروض الأسعار بحضور الموردون أو ممثليهم والذين يرغبون بذلك على العنوان أدناه، الساعة الثانية عشر ظهرا بتاريخ 2026/06/1 يوم الاثنين
6) المشروع شامل ضريبة القيمة المضافة وعلى الموردين تقديم أسعارهم شاملة ضريبة القيمة المضافة وإحضار خصم مصدر ساري المفعول.
7) العنوان المشار إليه أعلاه هو: مجلس قروي ياسوف – الشارع الرئيسي

بتمويل من: THE WORLD BANK

**جمعه عبد الفتاح/**
**رئيس مجلس قروي ياسوف**

5/13 د

**اخطار نهائي قبل اتخاذ الاجراءات القانونية**
**بدون اجحاف حقوق**

المخطر: مصعب عزام شريف ابزور حامل هوية رقم (941632713). وكيله المحامي محمد ابو فخيدة.
المخطر إليه سلهام حربي محمود دراغمة حامل هوية رقم (855064101)/ عنوانه لغاية التبليغ: نابلس قرية اللبن الشرقية وسط البلد / منزل سلهام دراغمة.
وقائع الاخطار
بصفتي المذكور أعلاه فإنني أخطرك بضرورة تسديد قيمة الشيكات وعددها (3) وقيمتها (10.050) عشرة آلاف وخمسون شيكل، مسحوبة على بنك فلسطين موضحة تفاصيلها أدناه:

| رقم الشيك | تاريخ الاستحقاق | قيمة الشيك |
|---|---|---|
| 30000014 | 10/10/2025 | 3,350 شيكل |
| 30000015 | 10/11/2025 | 3,350 شيكل |
| 30000016 | 10/1/2026 | 3,350 شيكل |

أعلمك أيها المخطر إليك أن الشيكات عادت من البنك دون صرف لعدم وجود رصيد في الحساب و / أو لعدم كفايته و / أو بسبب الوقف و / أو الوصف وإنني أخطرك بضرورة سداد بدل مبلغ الشيكات الموصوفة خلال مدة أقصاها 10 أيام من تاريخ هذا الإخطار وفي حال عدم السداد فإن المخطر سيقوم باتخاذ كافة الإجراءات القانونية والقضائية لدى الجهات المختصة بحقك وأنت بغنى عن ذلك.
تحريرا في 13/5/2026

**وكيل المخطر / المحامي محمد ابو فخيدة**

5/13 د

دولة فلسطين
السلطة القضائية – محكمة بداية بيت لحم

**صادرة عن محكمة بداية بيت لحم في الدعوى رقم 226 /2025 حقوق**

الى المدعى عليه: جراح محمد عبد العزيز القاضي، هوية رقم(955067335).
يقتضي حضورك الى محكمة بداية بيت لحم وذلك لتسلم الاوراق المطلوب تبلغك بها وهي لائحة الدعوى خلال مدة 30 يوم من اليوم التالي لتبليغك وذلك لتقديم ردك أو اعتراضك أو لائحتك الجوابية أو تقديم ما تراه مناسبا بدعواك. وبخلاف ذلك سيتم السير بالدعوى المقدمة ضدك حسب الاصول، ويمكنك الاطلاع على الاوراق المطلوب تبلغك اياها بالحضور الى محكمة بداية بيت لحم او عبر برنامج الميزان حال توفر لديك حساب عليه، ونحيطكم علماً بأن موعد الجلسة محددة يوم الخميس الموافق 2026/06/18 الساعة 09:01 للسير في الدعوى وبخلاف ذلك سيجري السير بحقكم حسب الاصول والقانون.
لدى محكمة بداية بيت لحم الموقرة - حقوق رقم 2025/226
المدعي: جوزيف يعقوب سالم نصر الله من بيت جالا حامل هوية رقم (995582442)
عنوانه للتبليغ بيت جالا – قلعة الطبل بالقرب من منزل المحامي أسامة عودة
وكلاؤه المحامون روك روك و/او الفرد روك و/او إيهاب سعيد، منفردين و/أو مجتمعين، بيت لحم
المدعى عليهما:
1. جورج سابا سليم قطيمي، حامل هوية رقم (940096712)، بيت جالا.
وكيله المحامي الاستاذ أحمد العصا، بيت لحم.
2. جراح محمد عبد العزيز القاضي، حامل هوية رقم (955067335).
عنوانه للتبليغ: بيت جالا قلعة الطبل بالقرب من منزل المحامي أسامة عودة.
الموضوع: منع معارضة في حق المنفعة في قطعة الأرض الكائنة بموقع قلعة الطبل من أراضي مدينة بيت جالا والمسجلة لدى دائرة تسجيل الأراضي في بيت لحم تحت حوض رقم (28053) قطعة رقم (90) بعد اعمال التسوية.
قيمة الدعوى: غير مقدرة القيمة
لائحة وأسباب الدعوى المعدلة
1. المدعي يملك ويتصرف في قطعة الأرض الكائنة بموقع قلعة الطلب من أراضي مدينة بيت جالا والمسجلة لدى دائرة تسجيل الأراضي بعد اعمال التسوية تحت قطعة رقم (90) من حوض التسوية المنتهي رقم (28053).
2. المدعى عليه الأول كان مالك لقطعة الأرض رقم (91) من حوض التسوية المنتهي رقم (28053) وهي تحادي قطعة ارض المدعي من الجهة الشمالية والشمالية الشرقية وذلك قبل قيامه ببيع قطعة الارض المذكورة للمدعى عليه الثاني.
3. بفترة تتعدى الشهر من تاريخ إقامة الدعوى الأساس باشر المدعى عليه الأول و/او من يأتمر بأمره بأعمال حفر وبناء في قطعة المدعى وقام بالاعتداء على الجزء الشمالي لقطة والشمالي الشرقي لقطعة ارض المدعي اذ قام بالاعتداء على ما يقارب 75 متر مربع من المساحة التي تخص المدعي.
4. بالإضافة الى ما ذكر أعلاه قام المدعى عليه الأول بهدم السلسال الحجري الحدودي بين قطعتي الارض وقام بحفر على طول الحدود بين قطعتي الأرض، كما قام المدعى عليه الأول بضم جزء من قطعة أرض المدعي للقطعة التي تحمل رقم (91) رغم ان الحدود والمساحة والملكية ونقاط الترسيم ثابتة بعد اعمال التسوية.
5. قام المدعى عليه الأول كذلك بحرف المنطقة الشمالية الشرقية بالكامل من قطعة ارض المدعي وقام بوضع سقايل بغرض تمهيداً لصب باطون و/او غرف مخازن في قطعة ارض المدعي.
6. طالب المدعي المدعى عليه الأول مباشرة وبواسطة آخرين بالتوقف عن الاعتداء على قطعة ارضه وقام بتوقف عدة مرات آلات الحفر والبناء الا ان المدعى عليه الأول استمر في البناء والحرف والاعتداء دون وجه حق و/او مسوغ قانوني.
7. ان حدود وقطعة ارض المدعي ثابتة بموجب سند تسجيل ومخططات للمساحة بعد اعمال التسوية.
8. ان الاعمال التي يقوم بها المدعى عليه تعارض منفعة المدعي في قطعة الأرض التي يملكها المدعي والثابتة ملكيتها بموجب سند تسجيل صادر عن دائرة تسجيل الأراضي بعد اعمال التسوية.
9. يحتفظ المدعي بحقه بإقامة دعوى تعويض عن أي ضرر أصابه من اعمال المدعى عليه.
الصلاحية: سعادتكم صاحب الاختصاص لنظر مثل هذه الدعوى لطبيعتها ولكون العقار موضوع الدعوى يخضع لاختصاص محكمتكم الموقرة النوعي.
الطلب: لما تقدم يلتمس المدعي من محكمتكم الموقرة النظر في هذه الدعوى، وتبليغ المدعى عليهما صورة عن لائحة الدعوى ومرفقاتها وتعيين موعد لنظرها وغب الاثبات الحكم بمنع المدعى عليهما من معارضة المدعي و/ او غل يدهما عن الجزء المعتدى عليه و/او وقف أي تصرف آخر في قطعة الارض التي يملكها المدعي والحكم على المدعى عليهما و/او من يأتمر بأمرهما بعدم دخول الأرض و/او الاعتداء عليها و/او وضع يده عليها و/او إيقاف اعمال الجرف و/او اعمال قلب الاتربة و/او وضع اتربة و/او اعمال البناء على قطعة ارض المدعي و/او الحكم بمنع معارضة المدعى عليهما للمدعي في قطعة ارضه وتثبيت الحدود بين القطعتين حسب مخططات التسوية وتضمين المدعى عليهما الرسوم والمصاريف واتعاب المحاماة والإيعاز لمن ترتئيه محكمتكم الموقرة مناسباً لتنفيذ مضمونه الحكم واستخدام القوة التنفيذية اذا لزم الامر.
تحريراً في 2025/11/22

**وكلاء المدعي/ المحـــامون/ روك روك و/او الفرد روك و/او إيهاب سعيد**

5/13 د

المحكمة الشرعية في القدس
ملف أساس 2346/2026 2735/2026

**إعلام حكم غيابي**

إلى المستدعى ضده خالد حسن حسين بورحيم، ومجهول مكان الإقامة حاليا، ليكن معلوما لديك انه بتاريخ 13/5/2026 قد صدر عن هذه المحكمة قرار يقضي اثبات سابق زواج واثبات حكم تفريق للغيبة والضرر بينك وبين مطلقتك المستدعية علا داود محمد عباسي ضمن الملفين المرقومين أعلاه.
قراراً شرعياً صحيحاً نأمر بتسجيله والعمل بموجبه قابلاً للاعتراض والاستئناف ضمن المدة القانونية.

**قاضي محكمة القدس الشرعية / د. محمود احمد عازم**

5/13 د

دولة فلسطين
السلطة القضائية – محكمة تسوية دورا – الرقم 12\2024

(((20631501)))

**علم وخبر وتبليغ بالنشر حقوق صادر عن محكمة تسوية دورا في الدعوى رقم 12\2024 تسوية**

الى المعترض عليه : 1)ابراهيم محمد عيسى محاريق _ هوية (918278359). ومجهول محل الاقامة حاليا , واخر مكان اقامة له يطا , السموع , السيما هاتف :.
وكيله :
الاوراق المبلغة :
الجلسة يوم الاحد الموافق 2026\07\12 الساعة 9:0

5/13 د

دولة فلسطين
السلطة القضائية – محكمة تسوية دورا – الرقم 321\2024

(((20632039)))

**علم وخبر وتبليغ بالنشر _ حقوق صادر عن محكمة تسوية دورا في الدعوى رقم 321\2024 تسوية**

الى المعترض عليه : 1)ورثة احمد عبد القادر عبد الفتاح العوواوده ومجهول محل الاقامة حاليا , واخر مكان اقامة له دورا , السموع,, . هاتف :.
وكيله :
الاوراق المبلغة
الجلسة يوم الاثنين الموافق 2026\06\29 الساعة 9:0

5/13 د

دولة فلسطين
السلطة القضائية – محكمة بداية رام الله

20632626

**صادرة عن محكمة بداية رام الله في الدعوى رقم 2023/960 حقوق**

الى المدعى عليه : (1) قسم جمال صدقي طه ، (2) جنين جمال صدقي طه يقتضي حضورك إلى محكمة بداية رام الله الجلسة يوم الإثنين الموافق 22/06/2026 الساعة 9:1 للنظر في دعوى حقوق رقم 960/2023 والتي اقامها عليك المدعي جميله صدقي علي قاسم - هوية رقم : 971935143 - العنوان: رام الله - وكيله المحامي : احمد علي احمد الخضور ، كوثر صدقي علي طه - هوية رقم : 97 بدعوى وموضوعها فسخ وابطال سندات التسجيل، بقيمة 100000.0 دينار اردني.
الوكالة الدورية رقم 2008/12375 والدورية رقم 2008/12376.
ويمكنك الحضور الى قلم المحكمة الإستلام أوراق الدعوى اللائحة ومرفقاتها ويتوجب عليك تقديم لائحة جوابية خلال 30 يوم من اليوم التالي لتاريخ تبليغك بالنشر بالصحف المحلية عملا بالمادة (62) من قانون أصول المحاكمات المدنية والتجارية رقم (2) لسنة 2001 وإذا لم تحضر أو ترسل وكيلا عنك سوف يتم السير بالدعوى وفق أحكام القانون.

5/13 د

دولة فلسطين
المجلس الأعلى للقضاء الشرعي – محكمة الشيخ رضوان الشرعية

**الموضوع مذكرة تبليغ حضور صادرة عن محكمة الشيخ رضوان الشرعية**

إلى المدعى عليه / حسام موسى حسن زيادة من الفالوجا وسكان الكرامة سابقاً ومجهول محل الإقامة في ماليزيا الآن، يقتضي حضورك إلى هذه المحكمة يوم الأربعاء الواقع في 17/05/2026م الساعة العاشرة صباحا للنظر في القضية أساس 230/2026 وموضوعها اثبات طلقة رجعية آلت إلى بائنة بينونة صغرى والمقامة عليك من قبل المدعية / هناء عمر خليل مسعود من دير سنيد وسكان دير البلح وكيلتها المحامية امتياز حسب الله، وإن لم تحضر في الوقت المعين أو ترسل وكيلاً عنك أو تبد للمحكمة معذرة مشروعة يجر بحقك المقتضى الشرعي لذلك جرى تبليغك حسب الأصول. وحرر في 17/05/2026م

**قاضي الشيخ رضوان الشرعي**

5/13 د

دولة فلسطين
السلطة القضائية – محكمة بداية نابلس

**ورقة إخبار صادرة عن دائرة التنفيذ بنابلس بالدعوى التنفيذية رقم 393/2026**

إلى المحكوم عليهم: 2 - ماجد ابراهيم محمود أبو حشيش -3هشام ابراهيم محمود أبو حشيش -4 مصطفى ابراهيم محمود أبو حشيش -5 أحمد ابراهيم محمود أبو حشيش -6 محمود ابراهيم محمود أبو حشيش -7 محمد ابراهيم محمود أبو حشيش -8 منى ابراهيم محمود أبو حشيش وجميعهم من نابلس الناقورة - وسط البلد ومجهولي محل الإقامة حالياً. يجب عليكم أن تؤدوا في ظرف أسبوعين اعتبارا من تاريخ تبلغكم ورقة الإخبار التنفيذي هذه في هذا العدد بالقرار المنفذ الصادر بتاريخ 2026/4/13 في القضية التنفيذية رقم 2026/393 دائرة تنفيذ نابلس وموضوعها تمليك المدعية فاطمة جابر محمود زغلول لكامل الحصص المباعة للمدعى عليه جمال محمود محمد حشيش وذلك في قطعة الأرض رقم 44 من الحوض رقم 8 من أراضي الناقورة قضاء نابلس بموجب عقد البيع رقم 2021/2453 بتاريخ 2021/2/1 الصادر عن دائرة تسجيل أراضي نابلس وذلك بحق الأولوية ببدل ثمن المثل المقدر من قبل الخبير والبالغ 36066 دينار مجموع الحصص المباعة بموجب قرار محكمة بداية نابلس لصالح المحكوم له فاطمة جابر محمود زغلول وإذا انقضت هذه المدة فستضطر دائرة التنفيذ بتنفيذ الحكم حسب الأصول والقانون بحقكم.

**مأمور التنفيذ**

5/13 د

دولة فلسطين
السلطة القضائية – محكمة بداية قلقيلية

**مذكرة دعوى معترض عليهم بالنشر صادر عن محكمة تسوية قلقيلية في الاعتراض رقم 197/2025**

الى المعترض عليهم: يزن محمود احمد سماره يقتضي حضوركم الى محكمة تسوية قلقيلية بتاريخ 15/6/2026 الساعة التاسعة صباحا للنظر في الاعتراض رقم 2025/197 المقام عليكم من المعترض زكريا داود احمد علان وآخرون بواسطة المحامي محمد جابر و/او من ينوب عنه والذي موضوعه اعتراض على قطعة الارض رقم (11) حوض رقم (7) المسمى الحرايق علي والمسارب من اراضي جبنصافوط وعليكم الحضور للمحكمة بتاريخ 15/6/2026 ويجب عليكم تقديم لائحة جوابية خلال ثلاثين يوما من تاريخ تبليغكم حسب نص المادة (21/1) من القرار بقانون رقم 24 لسنة 2024 المعدل للمادة (62) من قانون اصول المحاكمات المدنية والتجارية النافذ وتعديلاته علما بقرار المحكمة بتبليغكم وفق احكام المادة (1/1) من القرار بقانون رقم 24 لسنة 2024 المعدلة لنص المادة 20 من قانون اصول المحاكمات المدنية والتجارية النافذ لعام 2001 وذلك بالنشر على صحيفتين محليتين وعليكم الحضور الى قلم محكمة التسوية لاستلام صور مستندات تحكم واذا لم تحضروا و/او تنيبوا وكيلا عنكم سوف يتم السير في الاعتراض بحكم حسب الاصول والقانون.

**مدير دائرة محكمة تسوية قلقيلية/ رشا زيتاوي**

5/13 د

دولة فلسطين
السلطة القضائية – محكمة بداية قلقيلية

**مذكرة دعوى معترض عليهم بالنشر صادر عن محكمة تسوية قلقيلية في الاعتراض رقم 198/2025**

الى المعترض عليهم: محمد غازي احمد صالح سماره يقتضي حضوركم الى محكمة تسوية قلقيلية بتاريخ 15/6/2026 الساعة التاسعة صباحا للنظر في الاعتراض رقم 2025/198 المقام عليكم من المعترض زكريا داود احمد علان وآخرون بواسطة المحامي محمد جابر و/او من ينوب عنه والذي موضوعه اعتراض على قطعة الارض رقم (29) حوض رقم (7) المسمى الحرايق علي والمسارب من اراضي جبنصافوط وعليكم الحضور للمحكمة بتاريخ 15/6/2026 ويجب عليكم تقديم لائحة جوابية خلال ثلاثين يوما من تاريخ تبليغكم حسب نص المادة (21/1) من القرار بقانون رقم 24 لسنة 2024 المعدل للمادة (62) من قانون اصول المحاكمات المدنية والتجارية النافذ وتعديلاته علما بقرار المحكمة بتبليغكم وفق احكام المادة (1/1) من القرار بقانون رقم 24 لسنة 2024 المعدلة لنص المادة 20 من قانون اصول المحاكمات المدنية والتجارية النافذ لعام 2001 وذلك بالنشر على صحيفتين محليتين وعليكم الحضور الى قلم محكمة التسوية لاستلام صور مستندات تحكم واذا لم تحضروا و/او تنيبوا وكيلا عنكم سوف يتم السير في الاعتراض بحكم حسب الاصول والقانون.

**مدير دائرة محكمة تسوية قلقيلية/ رشا زيتاوي**

5/13 د

دولة فلسطين
السلطة القضائية – محكمة بداية قلقيلية

**مذكرة دعوى معترض عليهم بالنشر صادر عن محكمة تسوية قلقيلية في الاعتراض رقم 199/2025**

الى المعترض عليهم: محمد غازي احمد صالح سماره، يقتضي حضوركم الى محكمة تسوية قلقيلية بتاريخ 15/6/2026 الساعة التاسعة صباحا للنظر في الاعتراض رقم 2025/199 المقام عليكم من المعترض زكريا داود احمد علان وآخرون بواسطة المحامي محمد جابر و/او من ينوب عنه والذي موضوعه اعتراض على قطعة الارض رقم (38) حوض رقم (7) المسمى الحرايق علي والمسارب من اراضي جبنصافوط وعليكم الحضور للمحكمة بتاريخ 15/6/2026 ويجب عليكم تقديم لائحة جوابية خلال ثلاثين يوما من تاريخ تبليغكم حسب نص المادة (21/1) من القرار بقانون رقم 24 لسنة 2024 المعدل للمادة (62) من قانون اصول المحاكمات المدنية والتجارية النافذ وتعديلاته علما بقرار المحكمة بتبليغكم وفق احكام المادة (1/1) من القرار بقانون رقم 24 لسنة 2024 المعدلة لنص المادة 20 من قانون اصول المحاكمات المدنية والتجارية النافذ لعام 2001 وذلك بالنشر على صحيفتين محليتين وعليكم الحضور الى قلم محكمة التسوية لاستلام صور مستندات تحكم واذا لم تحضروا و/او تنيبوا وكيلا عنكم سوف يتم السير في الاعتراض بحكم حسب الاصول والقانون.

**مدير دائرة محكمة تسوية قلقيلية/ رشا زيتاوي**